RESULTADO PESQUISA

Principais Desafios na Gestão de Pessoas nas Organizações

(Resultado Pesquisa de mercado)

POR ELEINE DE ALMEIDA PASSOS
EMPRESÁRIA DE CONSULTORA ORGANIZACIONAL

CONSULTORIA IMPACTO HUMANO

Direitos sobre o projeto: Eleine de Almeida Passos e empresa CIH.

Índice

Objetivo Pesquisa	03
Um olhar sobre Pessoas	03
Números sobre Gestão de Pessoas	04
Resultado e Análises da Pesquisa	07
Conclusão Geral	13
Como realizar esse trabalho nas Organizações?	14
Portfólio CIH	21

Direitos sobre o projeto: Eleine de Almeida Passos e empresa CIH.

A pesquisa teve o objetivo de identificar os principais desafios enfrentados na gestão de pessoas dentro das organizações, a partir da percepção de líderes, empresários e profissionais de Recursos Humanos.

"Coisas incríveis no mundo dos negócios nunca são feitas por uma única pessoa, e sim por uma equipe."

Steve Jobs

"Toda empresa precisa ter gente que erra, que não tem medo de errar e que aprende com o erro."

Bill Gates

"Tudo que a mente humana pode conceber, ela pode conquistar."

Napolion Hill

Direitos sobre o projeto: Eleine de Almeida Passos e empresa CIH.

CLIMA ORGANIZACIONAL E ENGAJAMENTO:

- **Gallup (2023):** Apenas **23% dos funcionários em todo o mundo se consideram engajados no trabalho.** A falta de engajamento está diretamente ligada à baixa produtividade e altas taxas de rotatividade.

- **Fórum Econômico Mundial (2023):** O desengajamento dos funcionários custa à economia global aproximadamente **US$ 7,8 trilhões anualmente em perda de produtividade.**

- **McKinsey (2022):** Empresas com alto nível de engajamento apresentam um aumento de até **22% na lucratividade e 21% mais produtividade em relação a empresas com baixo engajamento.**

TREINAMENTO E DESENVOLVIMENTO:

- **LinkedIn Learning (2022): 76% dos funcionários acreditam que empresas mais focadas no desenvolvimento de habilidades e treinamento** contínuo retêm mais talentos e possuem melhor clima organizacional.

- **Deloitte (2022):** Empresas que **investem em treinamento e desenvolvimento** têm uma **taxa de retenção de talentos 58% maior** do que aquelas que não investem.

- **McKinsey (2023): Líderes que promovem treinamentos contínuos reportam 70% mais satisfação entre suas equipes**, o que reflete positivamente na retenção e engajamento.

Números sobre Gestão de Pessoas

Direitos sobre o projeto: Eleine de Almeida Passos e empresa CIH.

ABSENTEÍSMO E SAÚDE MENTAL:

- **Gallup (2022): O absenteísmo relacionado a problemas de saúde mental aumentou em 17% nos últimos três anos**, e empresas que investem em programas de bem-estar mental observam uma redução de 46% no absenteísmo.

- **Fórum Econômico Mundial (2022):** Estima-se que a **saúde mental precária resulte em uma perda global de US$ 1 trilhão em produtividade anualmente.**

- **OMS (Organização Mundial da Saúde, 2022): Depressão e ansiedade são as principais causas de afastamentos prolongados**, resultando em uma perda média de **12 dias de trabalho** por ano por colaborador afetado.

AFASTAMENTO E TURNOVER:

- **McKinsey (2022):** A **rotatividade voluntária** de funcionários, **especialmente em cargos de liderança, aumentou em 19% desde a pandemia.** Empresas que não oferecem equilíbrio entre vida profissional e pessoal veem um aumento ainda maior nas taxas de afastamento.

- **Gallup (2023): 75% das razões pelas quais os funcionários deixam suas empresas estão diretamente relacionadas a problemas com os gestores**, como falta de apoio ou liderança ineficaz.

- **LinkedIn (2022):** O **turnover é significativamente menor (cerca de 30%) em empresas que promovem programas de desenvolvimento de liderança** e oferecem planos claros de carreira.

Números sobre Gestão de Pessoas

Direitos sobre o projeto: Eleine de Almeida Passos e empresa CIH.

PRODUTIVIDADE E BAIXO DESEMPENHO:

- **Gallup (2022): Funcionários desengajados são 18% menos produtivos e têm 37% mais ausências** do que funcionários engajados.

- **Fórum Econômico Mundial (2022):** Problemas como **falta de clareza nas funções e na comunicação entre as equipes resultam em uma queda de 12% a 20% na produtividade.**

- **McKinsey (2023):** As empresas **mais produtivas são aquelas que adotam uma cultura de feedback contínuo e comunicação aberta.** Elas apresentam **30% menos conflitos** internos e maior alinhamento estratégico.

COMUNICAÇÃO E AGRESSIVIDADE:

- **Deloitte (2023): 35% dos funcionários afirmam que já sofreram com comunicação agressiva ou passiva no ambiente de trabalho**, o que afeta diretamente o clima organizacional e o nível de estresse.

- **Gallup (2021):** A **má comunicação e a comunicação agressiva resultam em uma perda de US$ 62,4 milhões por ano** em empresas de médio porte devido a retrabalhos, erros e perda de talentos.

- **McKinsey (2022):** Empresas com **práticas de comunicação positiva reduzem os índices de conflitos em 45% e aumentam o engajamento e a retenção de talentos.**

Direitos sobre o projeto: Eleine de Almeida Passos e empresa CIH.

RESULTADO DESAFIOS NA GESTÃO DE PESSOAS
(Segundo GPTW - Publicada 2024)

Desafios 2021	Desafios 2022	Desafios 2023
1 Adoção de novas políticas e/ou formatos de trabalho	1 Adoção de novas políticas e/ou formatos de trabalho	1 Saúde mental
2 Comunicação interna	2 Comunicação interna	2 Comunicação interna
3 Desenvolvimento/ capacitação de lideranças	3 Saúde mental	3 Desenvolvimento/ capacitação de lideranças

Direitos sobre o projeto: Eleine de Almeida Passos e empresa CIH.

RESULTADO DESAFIOS 2023 NA GESTÃO DE PESSOAS - DETALHADO

(Segundo GPTW - Publicada 2024)

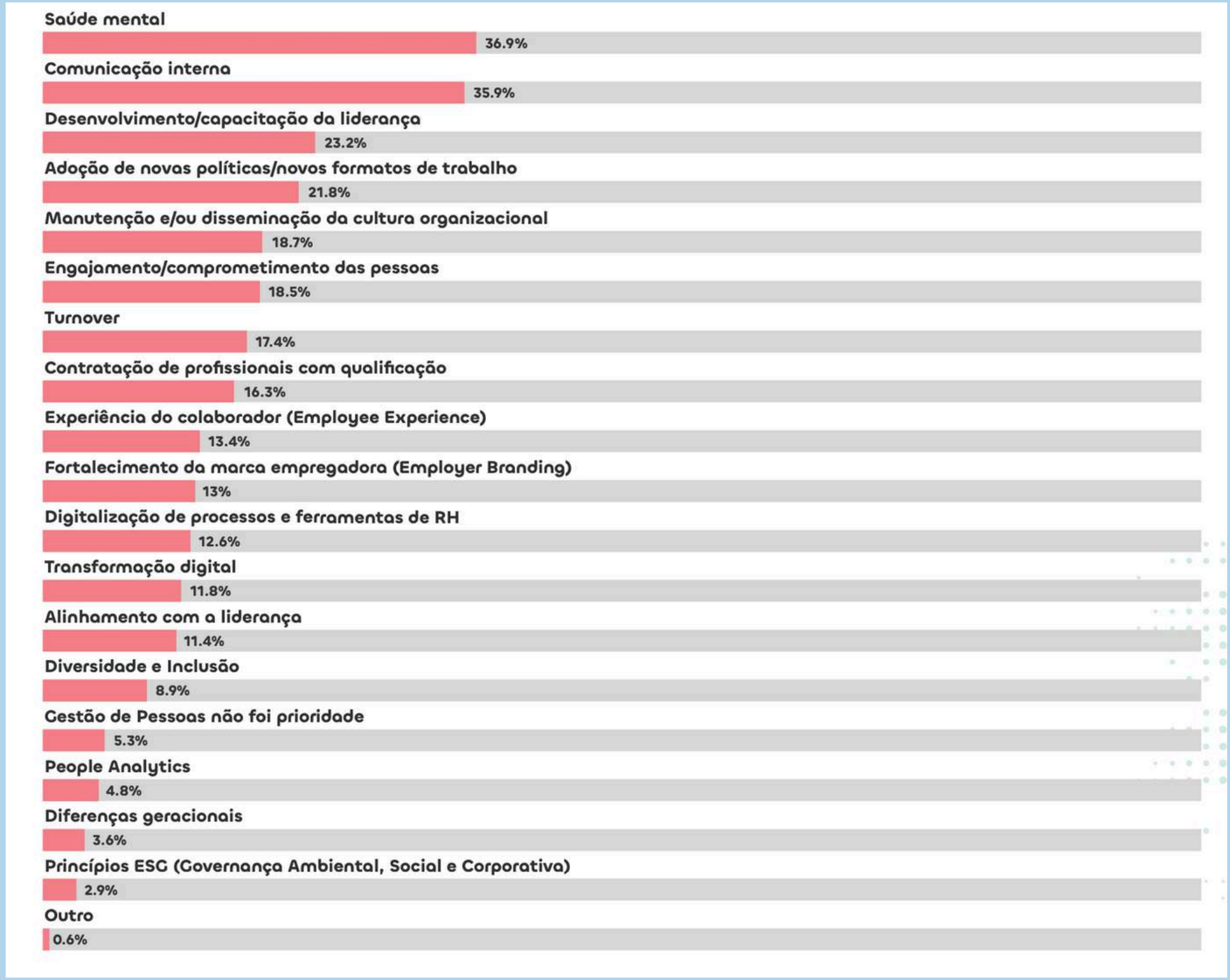

Direitos sobre o projeto: Eleine de Almeida Passos e empresa CIH.

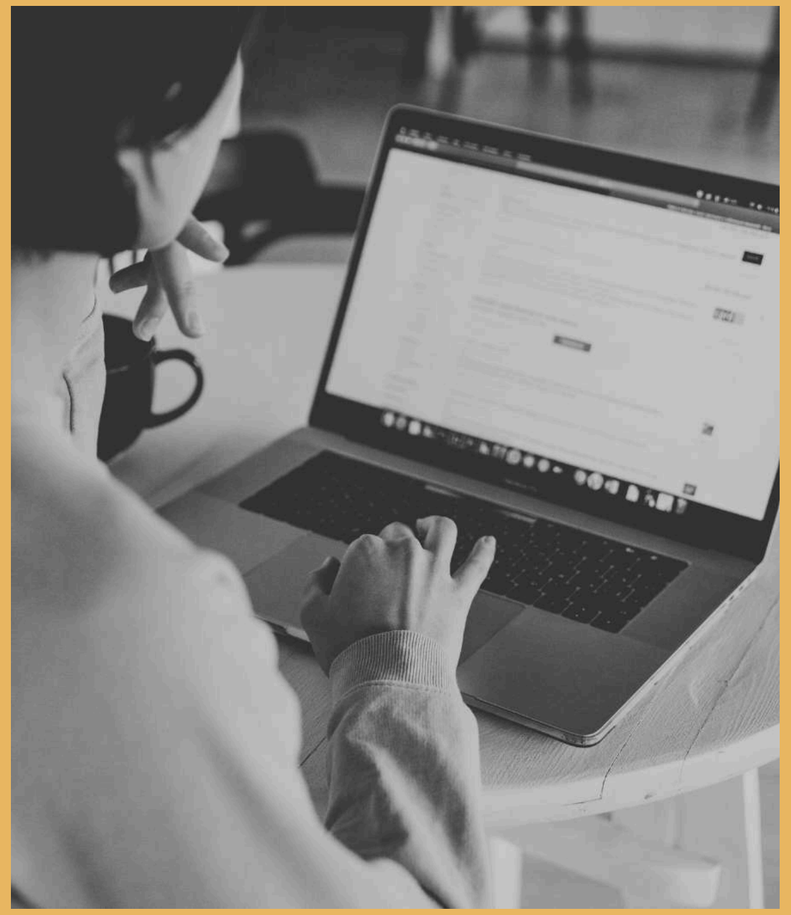

Uma pesquisa permite ouvir diferentes perspectivas, identificando os desafios enfrentados por líderes, colaboradores e gestores de forma objetiva.

Isso ajuda a reconhecer problemas estruturais ou comportamentais que podem estar comprometendo resultados nas organizações.

Direitos sobre o projeto: Eleine de Almeida Passos e empresa CIH.

- **Período da Pesquisa: 08.10.2024 - Final 30.10.2024**
- **Pesquisa realizada através do Forms**
- **Tivemos 34 respostas**

QUAL É A SUA FUNÇÃO NA ORGANIZAÇÃO?

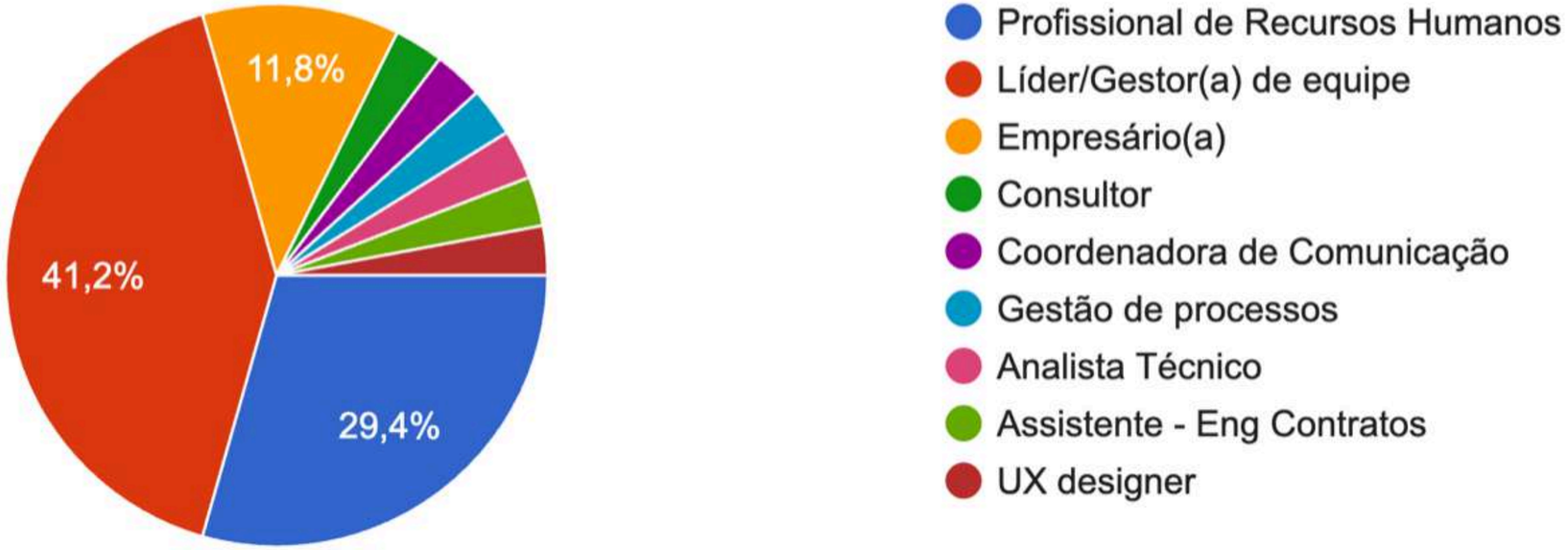

Direitos sobre o projeto: Eleine de Almeida Passos e empresa CIH.

PENSANDO EM GESTÃO ESTRATÉGICA E SUBSISTEMAS DE GESTÃO DE PESSOAS, ESCOLHA 3 OPÇÕES ABAIXO, ANALISANDO ONDE ESTÃO OS PRINCIPAIS DESAFIOS QUE VOCÊ IDENTIFICA ATUALMENTE NA GESTÃO DE PESSOAS DENTRO DA ORGANIZAÇÃO? (PODE SUGERIR MAIS ÁREAS EM "OUTROS", SERÁ MUITO BEM-VINDO)

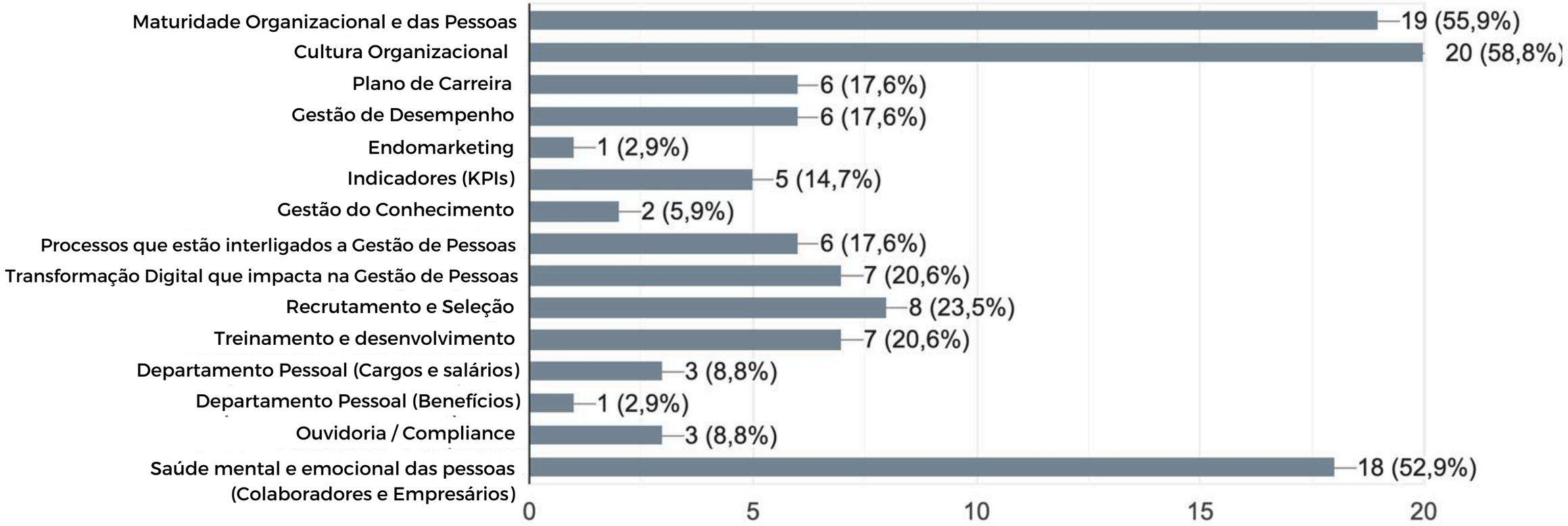

Direitos sobre o projeto: Eleine de Almeida Passos e empresa CIH.

Como esses 3 desafios, identificados por você, impactam a eficiência e os resultados da organização? *(Resposta aberta - Análises realizadas)*

1. Impactos no Resultado e no Desempenho

- **Resumo:** Muitos participantes identificaram que os desafios enfrentados afetam diretamente os resultados organizacionais e o desempenho das equipes. A ausência de processos estruturados, falta de dados confiáveis e baixa maturidade organizacional prejudicam a eficiência e o alcance das metas.
- **Cenário:**
  - Falta de indicadores de desempenho (KPIs) sólidos impede uma gestão baseada em dados.
  - Colaboradores desmotivados ou desalinhados com os objetivos organizacionais comprometem entregas e resultados.
- **Impacto Estratégico:** Uma organização com baixa clareza sobre a contribuição de cada colaborador e processos desorganizados tende a ser menos eficiente, reduzindo sua competitividade no mercado.

2. Gestão de Indicadores e Estruturação de Processos

- **Resumo:** A ausência de indicadores claros e de processos organizados dificulta o monitoramento e a avaliação das entregas. Muitos setores, como marketing e vendas, sofrem com decisões tomadas no empirismo, sem planejamento ou base em dados.
- **Cenário:**
  - As organizações enfrentam dificuldades em elaborar e monitorar KPIs eficazes.
  - Processos não documentados levam à superposição de funções, atrasos e competitividade desproporcional entre equipes.
- **Impacto Estratégico:** A falta de indicadores e processos claros compromete tanto o alcance de metas quanto a capacidade de melhorar continuamente as operações.

Direitos sobre o projeto: Eleine de Almeida Passos e empresa CIH.

Como esses 3 desafios, identificados por você, impactam a eficiência e os resultados da organização? *(Resposta aberta - Análises realizadas)*

3. Cultura Organizacional

- **Resumo:** A cultura organizacional imatura ou mal definida impacta negativamente as relações internas, o bem-estar dos colaboradores e o alinhamento estratégico. A falta de clareza sobre condutas aceitáveis cria ambientes inseguros e tóxicos.
- **Cenário:**
  - Ambientes com "mensagens duplas" sobre condutas aceitáveis geram insegurança e conflitos.
  - Empresas sem cultura consolidada têm maior dificuldade em engajar e reter talentos.
- **Impacto Estratégico:** Sem uma cultura sólida, as empresas perdem competitividade, atraem menos talentos e enfrentam dificuldades em alinhar equipes a objetivos organizacionais.

4. Plano de Carreira e Remuneração

- **Resumo:** A ausência de planos de carreira estruturados e de transparência na política de cargos e salários desmotiva os colaboradores e prejudica a retenção de talentos. Treinamentos acabam desconectados de um projeto maior de desenvolvimento.
- **Cenário:**
  - Sem planos claros, colaboradores perdem o senso de pertencimento e a motivação.
  - Benefícios desalinhados às expectativas dos colaboradores impactam o engajamento.
- **Impacto Estratégico:** Empresas sem planos de carreira e políticas de remuneração bem definidas enfrentam altos índices de turnover e dificuldade para atrair candidatos qualificados.

Direitos sobre o projeto: Eleine de Almeida Passos e empresa CIH.

Como esses 3 desafios, identificados por você, impactam a eficiência e os resultados da organização? *(Resposta aberta - Análises realizadas)*

5. Liderança e Maturidade Organizacional

- **Resumo:** A preparação inadequada dos líderes foi amplamente citada como um dos maiores desafios. Além disso, a maturidade organizacional afeta diretamente a eficiência e a capacidade de adaptação da empresa às mudanças do mercado.
- **Cenário:**
  - Muitos líderes não possuem competências para gerir pessoas, resolver conflitos ou dar feedbacks construtivos.
  - Baixa maturidade nos processos e falta de diretrizes dificultam o desenvolvimento de equipes.
- **Impacto Estratégico:** Empresas sem líderes preparados ou processos maduros não conseguem manter talentos e são menos ágeis diante de desafios externos.

6. Saúde Mental e Bem-Estar

- **Resumo:** A saúde mental de colaboradores e empresários foi destacada como um ponto crítico. Cobranças excessivas, ausência de apoio psicológico e falta de programas de acolhimento geram altos índices de absenteísmo e turnover.
- **Cenário:**
  - Colaboradores emocionalmente sobrecarregados produzem menos e têm maior chance de afastamentos.
  - Empresários enfrentam dificuldades em equilibrar confiança e cobrança, o que afeta a cultura organizacional.
- **Impacto Estratégico:** Empresas que negligenciam o bem-estar emocional sofrem perdas financeiras com rotatividade e baixa produtividade, além de prejudicar sua imagem no mercado.

Direitos sobre o projeto: Eleine de Almeida Passos e empresa CIH.

Conclusão Geral

Os dados refletem um cenário onde *processos mal estruturados, líderes despreparados, cultura organizacional frágil e ausência de estratégias para saúde mental prejudicam o desempenho e a competitividade das organizações*. Para reverter esse quadro, é essencial:

1. **Fortalecer a cultura organizacional com valores** claros e bem comunicados.
2. **Estruturar planos de carreira e alinhar políticas de remuneração** às expectativas do mercado.
3. **Investir em treinamento e desenvolvimento** de líderes e equipes.
4. **Implementar programas de acolhimento psicológico** e promoção da saúde mental.
5. **Utilizar indicadores de desempenho (KPIs)** para tomar decisões baseadas em dados.

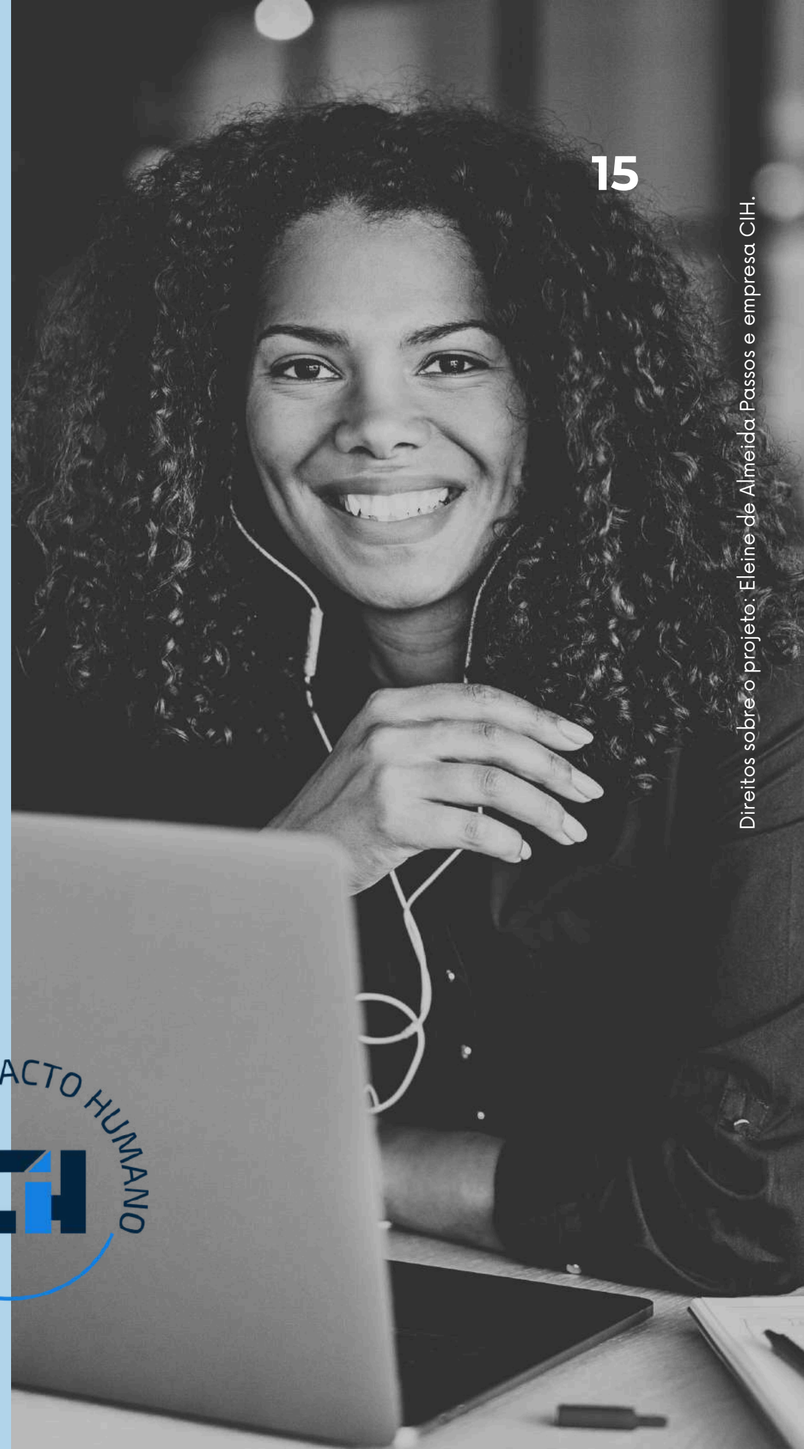

Direitos sobre o projeto: Eleine de Almeida Passos e empresa CIH.

Como realizar esse trabalho nas Organizações?

01

Pesquisa de Clima Organizacional

- **Objetivo:** Diagnosticar o ambiente de trabalho, a satisfação dos colaboradores e identificar pontos de melhoria.
- **Impacto esperado:** Melhor entendimento do clima interno e criação de um plano para reduzir insatisfações, aumentar engajamento e tournover.

02

Cultura Organizacional e Valores

- **Objetivo:** Consolidar e alinhar os valores, missão e visão da empresa com as práticas do dia a dia.
- **Impacto esperado:** Maior alinhamento e engajamento dos colaboradores com os objetivos da empresa. Trazer uma visão de futuro e clareza para os colaboradores.

03

Programas de Desenvolvimento de Liderança

- **Objetivo:** Capacitar líderes para que sejam mais estratégicos, empáticos e eficazes na gestão de equipes.
- **Impacto esperado:** Melhoria no clima organizacional, engajamento e retenção de talentos.

Direitos sobre o projeto: Eleine de Almeida Passos e empresa CIH.

Como realizar esse trabalho nas Organizações?

04

Estruturação de Cargos e Salários

- **Objetivo:** Oferecer remuneração competitiva e justa, alinhada ao mercado e à contribuição de cada colaborador.
- **Impacto esperado:** Retenção de talentos, redução de conflitos e maior motivação.

05

Plano de Carreira e Gestão de Desempenho

- **Objetivo:** Oferecer um caminho de crescimento claro, motivando os colaboradores e alinhando o desenvolvimento com as necessidades organizacionais. Com acompanhamento de performance e dados de Desempenho
- **Impacto esperado:** Aumento do engajamento e retenção, além de maior alinhamento com os objetivos estratégicos da empresa e dados para tomadas de decisão, feedbacks e gestão.

06

Gestão por Indicadores (KPIs) organizacionais

- **Objetivo:** Monitorar e avaliar o desempenho organizacional e individual com base em dados.
- **Impacto esperado:** Decisões mais assertivas e maior eficiência nos processos.

Direitos sobre o projeto: Eleine de Almeida Passos e empresa CIH.

Como realizar esse trabalho nas Organizações?

07

Saúde Mental e Bem-Estar

- **Objetivo:** Garantir um ambiente de trabalho saudável e equilibrado, reduzindo problemas de saúde mental e emocional. Garantir a Segurança Psicológica.
- **Impacto esperado:** Redução de absenteísmo, aumento do engajamento e produtividade.

08

Treinamento e Desenvolvimento Contínuo

- **Objetivo:** Manter os colaboradores atualizados e preparados para os desafios do mercado. Hard e Soft skills.
- **Impacto esperado:** Maior eficiência, eficácia e inovação dentro das equipes.

09

Comunicação Interna Eficiente

- **Objetivo:** Garantir que a comunicação flua de forma clara, transparente e alinhada aos objetivos organizacionais. Plano de Endomarketing.
- **Impacto esperado:** Redução de conflitos, maior engajamento e alinhamento estratégico.

Direitos sobre o projeto: Eleine de Almeida Passos e empresa CIH.

Como realizar esse trabalho nas Organizações?

10

Transformação Digital

- **Objetivo:** Integrar tecnologia à gestão de pessoas e processos organizacionais.
- **Como fazer:**
  - Implementar softwares de gestão de pessoas (ex.: ERPs, plataformas de feedback, BIs para gestão de dados e relatórios mais eficientes).
  - Automatizar processos repetitivos para liberar tempo dos colaboradores.
  - Promover a inclusão digital por meio de treinamentos.
  - Realizar gestão de dados para melhorar tomada de decisão.
- **Impacto esperado:** Redução de erros operacionais e aumento da eficiência.

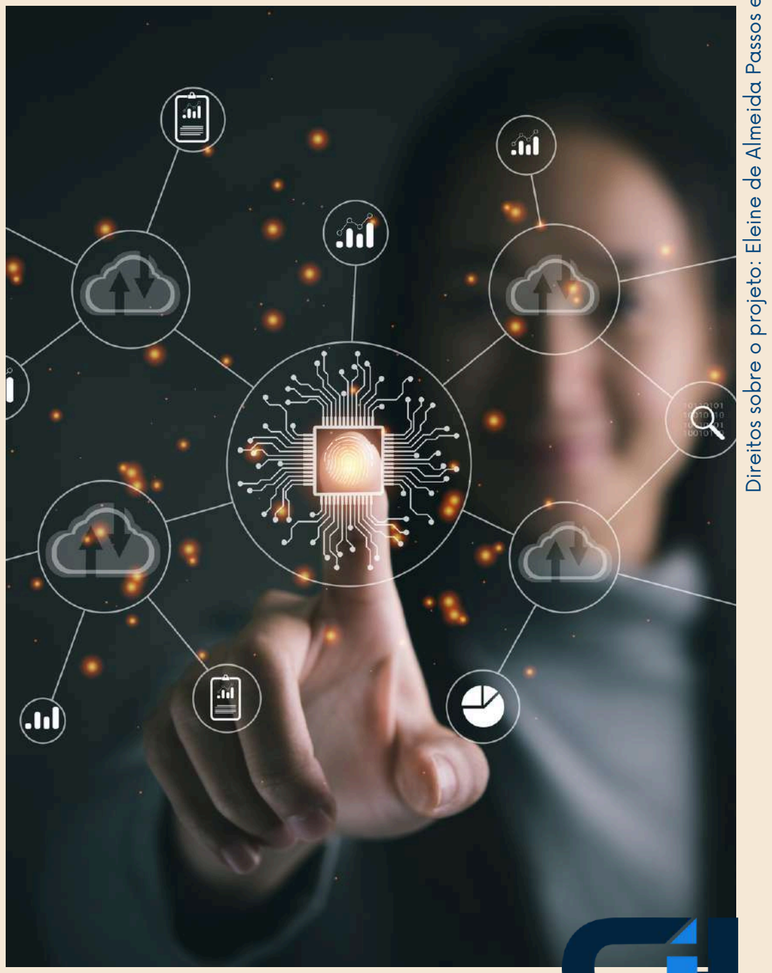

Direitos sobre o projeto: Eleine de Almeida Passos e empresa CIH.

Como realizar esse trabalho nas Organizações?

11

Planejamento Estratégico, Processos, Gestão / Monitoramento

- **Olhar para as pessoas, gestão estratégica e subsistemas de gestão de pessoas, sem olhar para o negócio é impossível.** Um negócio precisa de estrutura, bases sólidas e sustentáveis, um financeiro saudável, uma visão de futuro clara e vivenciada, pelos seus sócios, acionistas, líderes primordiais.
  - O **Planejamento estratégico** claro, bem comunicado, com metas bem definidas, políticas e regras bem estabelecidas;
  - **Lideranças** atuando em conjunto e muito bem alinhadas para colocar esse planejamento em prática, cultura organizacional sendo vivenciada todos os dias , e replicados para os seus times;
  - **Processos claros** e seguidos. **Gestão e monitoramento** para que os **Dados** sejam analisados, usados para tomadas de decisões é crucial.

Direitos sobre o projeto: Eleine de Almeida Passos e empresa CIH.

Conclusão

Com base na análise das respostas coletadas, **ficou evidente que os desafios enfrentados pelas organizações** estão profundamente relacionados *à maturidade organizacional, preparação de lideranças, cultura corporativa, estruturação de planos de carreira e o cuidado com a saúde mental dos colaboradores.* **Esses fatores impactam diretamente** o *desempenho, a retenção de talentos e a eficiência estratégica das empresas.* **A pesquisa reforça a importância de investir** em processos bem definidos, comunicação transparente e iniciativas voltadas ao desenvolvimento contínuo, criando assim um ambiente de trabalho mais alinhado, produtivo e sustentável.

Espero que a pesquisa tenha contribuído com você, líder, empresário, profissional que contribuiu com sua resposta, e estarei sempre disponível para contribuir com a jornada individual e coletiva nas organizações.

ELEINE PASSOS
(Novembro.2024)

Direitos sobre o projeto: Eleine de Almeida Passos e empresa CIH.

Obrigado pela atenção.

CONSULTORIA IMPACTO HUMANO
Soluções Inteligentes para Gestão de Pessoas

Eleine Passos
contato@eleinepassos.com.br
(71) 99128.8143

Segue anexo nosso Portfólio!

PORTFÓLIO

CONSULTORIA
IMPACTO
HUMANO

Soluções Inteligentes para Gestão de Pessoas

2024

CONSULTORIA IMPACTO HUMANO

SOLUÇÕES INTELIGENTES PARA GESTÃO DE PESSOAS

Atuamos em diversas áreas de desenvolvimento, com um único foco, gerar IMPACTO HUMANO.

+ 3.500 pessoas impactadas com nossas ações.
+ 1.000 líderes e empresários desenvolvidos.
+ 31 empresas impactadas.

COMO FAZEMOS?

Expertise Nacional

Metodologia

⋆Trabalho Personalizado

Conexão, integração e comunicação entre todos envolvidos

O QUE FAZEMOS? PRESENCIAL | ON-LINE | HÍBRIDO

Programas personalizados e Consultoria focada na TransFormação do Capital Humano através de:

- Avaliação de Maturidade do negócio;
- Pesquisa de Clima Organizacional;
- Cultura Organizacional;
- Cargos e Salários;
- Plano de Carreira e PDIs;
- Desenvolvimento e formação líderes e times;
- Plano de Sucessão.

Projetos Gestão de **Desempenho, implementação de KPIs para área de Gestão de Pessoas e Controler.**

Análise e desenvolvimento Comportamental *(Programa em grupo ou individual)*

Executive Coaching e Mentoring (individual e em grupo)

Palestras e Treinamentos: Experienciais | Comportamentais - *Team building, práticos e vivenciais.*

(⋆) Programas e Projetos totalmente customizados para atender as necessidades de nossos clientes.

SOBRE A SÓCIA
ELEINE PASSOS

- **Baiana de Cachoeira do Recôncavo, apaixonada pelo desenvolvimento e impacto humano.** Sou alegria, energia, comunicação e gente.
- **TEDx Speaker, Palestrante e Consultora organizacional.** Coach e Mentora de líderes organizacionais e empresários. Em seus 20 anos de carreira integra visão de tecnologia, gestão e projetos e desenvolvimento humano.
- **Realizou Missão Empresarial no Vale do Silício - Califórnia (2024) -** Trabalho realizado com objetivo de ter Melhores Práticas em Gestão de Pessoas de grandes empresas como Apple, Google, Microsoft e Universidade Stanford.
- **Especialista em Desenvolvimento humano e de Negócios com foco em Comportamentos, Planejamento, Produtividade, Alta Performance e Liderança** (Leader Coach, Life & Professional Coaching, Analista de Perfil Comportamental – DISC, Coach Criacional (IGT - Instituto Gerônimo Theml) e Master Coach Trainer (Brascoaching e IFT – Instituto de Treinadores do Brasil)).
- **Formação Internacional Executive Coaching com Dr. Michael Hall.**
- **Practitioner em PNL Integrativa Sistêmica.**
- **Analista de Sistemas, Especialista em Gerenciamento de Projetos e Administração Estratégica, atuei mais de 16 anos nas áreas de Gestão de Projetos, Programas, Portfólio, Gestão de equipes, treinamentos e implantação de metodologia de projetos,** em diversos segmentos, gerenciando projetos de pequeno a grande porte no **Estado da Bahia e em Multinacionais.**
- **Co-autora dos Livros Manual do Executive Coaching -** Capítulo 21 - Tema: Planejamento**;** E **DNA da LIDERANÇA -** Capítulo 14: Identidade da Liderança
- **Instrutora e Consultora credenciada SEBRAE.**
- **Trabalho voluntário: 25 anos dedicados** (Grêmio Estudantil, Diretório Acadêmico, PMI BA, AJE BA, CONAJE (Confederação Nacional), Escolas Públicas com foco em apoiar na Carreira de Jovens).
- **Professora de Pós-Gradução de Gestão de Projetos, Gestão de Pessoas e Escolas de Negócios;**
- **Palestrante nos temas** Produtividade, Alta Performance, Liderança, Autoconhecimento, Comunicação Assertiva, Planejamento Estratégico, Gestão e Projetos e Estratégia de Carreiras, Inovação para RH.

CONSULTORIA IMPACTO HUMANO

SOLUÇÕES INTELIGENTES PARA GESTÃO DE PESSOAS

Temáticas abordadas pela CIH para Treinamentos e Palestras*:

- Cultura Organizacional e Colaborativa;
- Comunicação assertiva;
- Relacionamento / Feedback / Escuta Ativa / Empatia - Entre líderes, clientes e liderados;
- Análise do perfil comportamental;
- Liderança, Saúde mental, Autocuidado com resultado;
- Protagonismo e Mentalidade do(a) Líder Gestor / Senso de dono;
- Autoliderança / Autogestão / Autoconfiança / Confiança e Delegação;
- A arte de motivar e engajar pessoas;
- Gestão do Tempo, Gerenciamento de rotina e tarefas, Priorização;
- Produtividade e Performance;
- Mulheres Produtivas;
- Pensamento Crítico e tomada de decisão;
- Inteligência Emocional, Gestão de Conflito e Influência;
- Planejamento, Gestão, Monitoramento e Controle, Gestão de Projetos;
- Criatividade;

(*)Entre outros, alinhado à necessidade do cliente e focando no desenvolvimento de competências, habilidades e atitudes...

Desenvolvemos líderes de si, que geram impacto nas suas organizações e na sociedade.

CONTATOS:

contato@eleinepassos.com.br

Eleine Passos

Fale conosco aqui e
Agenda uma reunião

+ SOBRE ELEINE PASSOS:

(Clique nos links e acesse os vídeos)

LINK TEDx - PARE DE PROCRASTINAR A AÇÃO

LINK - TARDE DE AUTÓGRAFOS BIENAL DO LIVRO SALVADOR - MANUAL DO EXECUTIVE COACHING

LINK CANAL DO YOUTUBE - VIDA EM ALTA PERFORMANCE

LINK LEADER TRAINING APOLLO - DESENVOLVENDO LÍDERES EM ALTA PERFORMANCE

LINK SEBRAE TALKS - A IMPORTÂNCIA DA RESILIÊNCIA NA VIDA DO EMPREENDEDOR